



Comune di Guardistallo

DELIBERAZIONE DEL CONSIGLIO COMUNALE

N.36

del 15.12.2021

OGGETTO: RAZIONALIZZAZIONE DELLE SOCIETÀ PARTECIPATE 2021

L'anno **duemilaventuno** addi **quindici** del mese di **dicembre** alle ore **15.00** si è riunito in modalità telematica in videoconferenza il Consiglio Comunale in sessione straordinaria, in prima convocazione, previa trasmissione degli inviti avvenuta nei modi di legge.

Risulta presente all'appello nominale il Sindaco Sandro **CECCARELLI** e risultano presenti ed assenti i sotto elencati Consiglieri Comunali :

1 - SALVATORE ROSANNA	P	07 - ARGELASSI FIORELLA IRIS	P	
2 - LORENZINI MAURO	P	08 - AGOSTINI GIUSEPPE	P	
3 - SOLAZZO MASSIMO	P	09 - PAMPANA RITA	P	
4 - NERI NADIO	P	10 - STELLATI GIOELE	P	
5 - GANI CINZIA	P			
6 - SILICANI NORA	P			

Totale presenti **11**

Totale assenti **0**

Presiede l'adunanza il Sindaco **Sandro CECCARELLI**.

Assiste il Segretario Comunale **Dott. Salvatore CARMINITANA** il quale provvede alla redazione del presente verbale.

Essendo legale il numero degli intervenuti, il Sig. **Sandro CECCARELLI** assume la Presidenza e dichiara aperta la seduta per la trattazione dell'oggetto sopra indicato.

PARERI PREVENTIVI

Ai sensi dell'art.49, comma 1 del D.Lgs. 18 agosto 2000 n. 267 si esprime parere favorevole in ordine alla regolarità TECNICA CONTABILE della proposta di deliberazione formalizzata col presente atto:

**IN ORDINE ALLA REGOLARITA' TECNICA
DI LEGITTIMITA', REGOLARITA'
E CORRETTEZZA AMMINISTRATIVA
(Art. 6 regolamento Comunale controlli interni)**

**PARERE FAVOREVOLE
F.to Dott.ssa MONICA REGINI**

Guardistallo, 15.12.2021

IN ORDINE ALLA REGOLARITA' CONTABILE

**PARERE FAVOREVOLE
(Art. 7 regolamento Comunale controlli interni)**

**Il Ragioniere Comunale
F.to dott.ssa Monica Regini**

Guardistallo, 15.12.2021

VERBALE DI ASSEMBLEA

Parla Solazzo: “Come prevede la norma dell’articolo 20 del decreto legislativo di cui mi sfugge il numero comunque è un atto dovuto del decreto legislativo 165 del 2016 e impone alle Amministrazioni comunali che possiedono delle partecipazioni in società partecipate di rendicontare quanto sopra descritto e, a seguito anche del parere dei revisori dei conti, che esprime parere favorevole in merito all’adozione di quanto in oggetto, ne chiediamo l’approvazione di tutti. Le società, come la suddivisione delle quote, avete avuto l’opportunità di vederle negli allegati, quindi se ne chiede l’approvazione, grazie. “

Interviene Stellati: “Purtroppo dobbiamo constatare da questo punto che il nostro appello dello scorso anno in merito è stato del tutto inascoltato. Questa è un punto di vista politico, l’atto che si delibera non è semplicemente un atto dovuto, ma è un atto con il quale l’ente decide e sceglie politicamente quali società continuare a partecipare attivamente e in quale società invece ritiene necessario vendere le quote e liquidarle. Allora è evidente e già l’anno scorso era venuto fuori che il Presidente nonché Sindaco aveva riferito che avrebbero fatto una valutazione in merito che l’uscita dalla società Gal Etruria risulta, a nostro avviso, un’uscita che non ha nessun senso economico e finanziario, ma precluderà soltanto all’Ente la possibilità in futuro di accedere a dei bandi che costantemente la società pubblica e con quali tanti altri Comuni del nostro vicinato, Montescudaio, Montecatini, Santa Luce e quant’altro hanno ottenuto finanziamenti corposi per la realizzazione di opere pubbliche. E’ veramente incredibile che all’interno della relazione si dica che l’azione da intraprendere è la cessione della partecipazione, che la modalità di attuazione sia il recesso ai sensi dell’articolo 10 dello Statuto, che i tempi stimati non siano stimabili perché dipendano dalla società Gal Etruria stessa e che soprattutto sulla stima dei risparmi attesi ci sia scritto nessun risparmio atteso. Allora, se non c’è nessun risparmio atteso e la società è attiva e altri comuni nelle nostre immediate vicinanze ottengono finanziamenti partecipando a tali bandi pubblici, qual è la vostra volontà politica? Quali sono le motivazioni che vi spingono ad uscire da tale società e considerando che la partecipazione del 1,70% ,da Statuto stesso della società, è qualche centinaio di euro? Ringrazio per quanto vorrete fornire. Questa è una richiesta di motivare il perché uscite quando non ci sono risparmi, quando è un’opportunità persa per il Comune, quando la quota partecipativa ammonta a poco più di 700 euro.”

Risponde Solazzo: “L’attenzione al GAL forse non è ben riposta, forse la minoranza non è attenta perché il GAL in questo momento non ha nessun organo decisionale, perché il Consiglio del GAL è completamente decaduto, è rimasto un solo dirigente facente funzioni. Nell’ultima assemblea è stata deliberata una proposta che noi avevamo comunque già portato all’attenzione del GAL ovvero che la suddivisione del pagamento di 10% non solo per coloro che attuano i progetti, ma divisa a tutti i partecipanti del GAL è decaduta e questo ci sembra già un buon punto a favore. Vorrei sottolineare che nel bilancio di previsione che ci ha mandato il GAL non è vero che non ci sono spese perché il GAL, essendo comunque in debito, ripartisce le quote in base a tutti i Comuni. Quindi noi probabilmente dovremmo, se rimaniamo nel GAL, pagare una certa somma per rimanere all’interno dei GAL che comunque non è di 700 euro. Come era già stato detto nel Consiglio precedente è in valutazione, ma adesso non c’è il Presidente e non c’è il Consiglio Direttivo, quindi non abbiamo interlocutori, se non un dirigente facente funzione. Nell’attesa che ripristino un Consiglio, il passo di abolire, come avevamo richiesto noi la quota del 10%, ci sembra comunque una cosa positiva, quando ci sarà possibilità ricominceranno le interlocuzioni che il Presidente ha già comunque provveduto ad instaurare con il dirigente facente funzioni che, una volta che le carte in tavola saranno chiare e sarà chiaro quanti sono i benefici rispetto ai costi, allora politicamente faremo una valutazione. Adesso per il GAL non siamo in grado di farla, perché il GAL formalmente esiste, ma materialmente no.”

Interviene Ceccarelli: “Nell’ultima assemblea è stato ridotto a cinque componenti il consiglio d’amministrazione per fare le ordinarie amministrazioni, è stato approvato il bilancio e sì è vero che molti comuni hanno preso finanziamenti ma ci sono stati anche tanti Comuni che non hanno dato il 10% perché ritenevano che non fosse dovuto. Con il GAL possono fare tutti i bandi, lo possono fare i privati, lo possono fare le imprese, lo possono fare gli enti che non sono consorziati; però quelli consorziati

avevano in più l'onere che, se vincevano un bando, dovevano pagare il 10%. Questo è stato tolto, non lo dicevamo solo noi, ma c'erano anche da parte della Corte dei Conti e da parte della Regione degli stimoli in questo senso. Ora il problema è che si deve rinominare il Presidente del Consiglio anche perché, nel momento che queste cose sono successe, si stava convocando il Consiglio e quindi non poteva essere presa una decisione differente. Quindi al momento in cui verrà fatto il nuovo Consiglio con lo Statuto nuovo, lo approveremo, credo. Ne abbiamo già un po' parlato, abbiamo avviato questa discussione, tra noi c'è la volontà di andare ad approvare il nuovo Statuto e quindi, perché no, anche a togliere la precedente delibera di Consiglio.”

Risponde Stellati: “solo per una precisazione: questi sono gli atti, che non comporta nessun risparmio non ce l'ho scritto io, ma lo state portando voi in Consiglio e non la minoranza. Lo dicono gli atti che portate all'approvazione del Consiglio che non ci sarà alcun risparmio, noi che c'è da contribuire per circa 4000 euro a quanto sappiamo e lo sapevamo abbiamo letto e studiato sul sito del GAL. Quello che voglio dire è che, poiché questo costo lo sostiene Guardialto, così come lo sostengono gli altri comuni e poiché al momento all'interno del GAL ci siamo comunque non si capisce per quale motivo da quando io sono in Consiglio comunale nel 2019, ma anche nella precedente legislatura non siano stati presentati progetti che potessero essere finanziati tramite GAL, perché pagare il 10%, quando si ottiene un finanziamento è meglio che pagare qualcosa per non ottenere niente in cambio. Non capiamo questo e secondo noi, a prescindere dal fatto che ci sia da contribuire o non contribuire perché il bilancio nel 2020 è stato chiuso in rosso e quindi tutti i vari Comuni dovranno partecipare o meno, non elude dal fatto che abbia senso presentare progetti sui bandi aperti e ottenere finanziamenti, ottenere il 90%, perché il 10% si deve pagare al GAL oppure pagare per non ottenere niente direi che c'è una bella differenza. Quindi noi siamo contrari a questa decisione, come lo eravamo l'anno scorso e perfettamente in coerenza politica con l'anno scorso. Questa è la dichiarazione di voto.”

Parla Ceccarelli: “Noi invece, come dichiarazione di voto, portiamo in approvazione questo con parere favorevole. Tutte le attività fatte hanno portato alla situazione migliore a livello burocratico, amministrativo, i finanziamenti del GAL non sono mai del tutto al 100%, negli ultimi anni sono state valutate altre strade per dei finanziamenti che invece venivano concessi senza dover restituire niente a nessuno e tanto meno di fare debiti ulteriori. “

IL CONSIGLIO COMUNALE

RICHIAMATI:

- i principi di economicità, efficacia, imparzialità, pubblicità e trasparenza dell'azione amministrativa di cui all'articolo 1 comma 1 della legge 7 agosto 1990 numero 241 e smi;
- l'articolo 42, comma 2, del decreto legislativo 18 agosto 2000 numero 267 (TUEL) e smi che attribuisce all'organo consiliare, tra l'altro:
 - le decisioni in merito all'organizzazione dei pubblici servizi ed alla partecipazione a società di capitali (lettera e);
 - l'onere di esprimere indirizzi da osservare da parte delle aziende pubbliche e degli enti dipendenti, sovvenzionati o sottoposti a vigilanza (lettera g);
- il decreto legislativo 175/2016 (modificato dal D.Lgs 100/2017), il Testo Unico in materia di società a partecipazione pubblica (TUSPP);

PREMESSO CHE:

- l'articolo 20 del decreto legislativo 175/2016, il Testo Unico in materia di società a partecipazione pubblica, come rinnovato dal decreto delegato 16 giugno 2017 numero 100 (di seguito TU), prevede che le amministrazioni pubbliche debbano effettuare annualmente “un'analisi dell'assetto complessivo delle società in cui detengono partecipazioni, dirette o indirette”;

- se ricorrono le condizioni previste dallo stesso TU che impediscono il mantenimento della quota societaria, le amministrazioni predispongono “un piano di riassetto per la loro razionalizzazione, fusione o soppressione, anche mediante messa in liquidazione o cessione”;
- in sede di razionalizzazione periodica, l’articolo 20 comma 2 impone la dismissione:
 - delle società prive di dipendenti e di quelle con un numero di amministratori maggiore a quello dei dipendenti;
 - delle partecipazioni in società che svolgono attività analoghe o simili a quelle svolte da altre società partecipate o da enti strumentali;
 - nel caso sussista la necessità di contenere i costi di funzionamento e nel caso vi sia la necessità di aggregare società diverse, che svolgono attività consentite;
 - partecipazioni in società che, nel triennio precedente, abbiano conseguito un fatturato medio non superiore a un milione di euro;
- l’articolo 20, infine, vieta le “partecipazioni in società diverse da quelle costituite per la gestione di un servizio d’interesse generale che abbiano prodotto un risultato negativo per quattro dei cinque esercizi precedenti”;
- per tale ipotesi, l’articolo 26 (comma 12-quater) differenzia le modalità applicative e dispone che per le sole società che gestiscono eventi fieristici, che gestiscono impianti di trasporto a fune o che producono energia da fonti rinnovabili, si considerino i risultati dei cinque esercizi successivi all’entrata in vigore del TU (2017-2021);
- infine, è necessario dismettere anche le partecipazioni nelle società che non siano riconducibili ad alcuna “categoria” tra quelle elencate dall’articolo 4 del TU o che non soddisfino i “requisiti” di cui all’articolo 5, commi 1 e 2, del TU;

PREMESSO ALTRESI’ CHE:

- l’articolo 24 del TU nel 2017 ha imposto la “revisione straordinaria” delle partecipazioni societarie;
- tale provvedimento di revisione è stato approvato con deliberazione di C.C. n. 26 del 30/09/2017,
- per regioni e province autonome, enti locali, camere di commercio, industria, artigianato e agricoltura, università, istituti di istruzione universitaria e autorità portuali, la revisione del 2017 costituiva un aggiornamento del precedente “Piano operativo di razionalizzazione del 2015” (comma 612, articolo 1, della legge 190/2014);
- la legge 145/2018 (aggiungendo all’art. 24 del TUSPP il comma 5-bis) ha introdotto una deroga provvisoria dell’obbligo di dismettere le partecipazioni in società che non rispettino i vincoli o che siano sprovviste dei requisiti elencati dal TUSPP;
- il comma 3-bis dell’art. 16 del DL 73/2021 (aggiunto dalla legge 106/2021 di conversione dello stesso decreto) ha prorogato la sospensione “anche per l’anno 2022 nel caso in cui le società partecipate abbiano prodotto un risultato medio in utile nel triennio 2017-2019”;
- pertanto, dopo la revisione del 2016, del 2017, del 2018, del 2019 e del 2020, il comune di Guardistallo risulta titolare delle seguenti partecipazioni societarie:

Societa' partecipata	Percentuale di partecipazione	Attività svolta
Azienda Servizi Ambientali spa	0,144	Gestione acquedotto e reti fognarie
ATL srl	0,13	Trasporto pubblico locale IL LIQUIDAZIONE
G.A.L. Etruria Scarl	1,70	gestione fondi leader plus per fini di sviluppo locale previsto dalle iniziative a sostegno delle aree rurali
Azienda Pisana Edilizia Sociale S.C.P.A	0,20	Amministrazione di condomini e gestione di beni immobili per conto, costruzione di edifici residenziali e non residenziali, locazione immobiliare di beni propri
Reti Ambiente S.p.A.	0,03	Servizio gestione integrata rifiuti sul territorio della comunità d'ambito territoriale ottimale "Ato Toscana Costa"
Promozione e Sviluppo Val di Cecina	0,25	Promozione dello sviluppo delle aree omogenee IN LIQUIDAZIONE

PRESO ATTO delle partecipazioni in portafoglio, applicando i criteri dettati dal decreto legislativo 175/2016, l'Ente ha predisposto il Piano di revisione 2020 allegato alla presente (Allegato A);

Piano che questa assemblea, in attuazione dell'art. 20 del TU, intende fare proprio ed approvare; VISTE le linee guida redatte dal Dipartimento del Tesoro e Corte dei Conti in merito alla Revisione periodica delle partecipazioni pubbliche di cui all'Art. 20 D.Lgs. n. 175/2016;

VISTO che, con Deliberazione n. 19 del 21.7.2017, la Corte dei Conti – Sezione delle Autonomie ha approvato “Linee di indirizzo per la revisione straordinaria delle partecipazioni di cui all'art. 24, D.lgs. n. 175/2016” contenente un modello *standard* dell'atto di ricognizione e relativi esiti, utilizzato quale allegato alla presente deliberazione;

VISTO l'esito della ricognizione effettuata come risultante nell'allegato A alla presente deliberazione, dettagliato per ciascuna partecipazione detenuta, allegato che ne costituisce parte integrante e sostanziale;

TENUTO CONTO del parere espresso dall'Organo di revisione ai sensi dell'art. 239, c. 1, lett. b), n. 3), D.Lgs. n. 267/2000, in atti;

VISTI i pareri favorevoli in ordine alla regolarità tecnica e contabile del presente atto, espressi, dal Responsabile del Servizio Finanziario ai sensi degli artt.49, comma 1 e 147-bis, comma 1, del D.lgs. n.267/2000, che si allegano al presente atto per farne parte integrante e sostanziale;

Presenti e votanti n. 11 consiglieri, con n. 8 voti favorevoli, n. 3 contrari (Stellati, Pampana, Agostini) e n. 0 astenuti, espressi in forma palese;

DELIBERA

1. di approvare i richiami, le premesse e l'intera narrativa quali parti integranti e sostanziali del dispositivo;
2. di approvare il **Piano di revisione al 31/12/2020** delle società pubbliche, Piano che si allega alla presente quale parte integrante e sostanziale (**Allegato A**);

3. di demandare al Sindaco, alla Giunta Comunale e ai Responsabili dei Servizi, per quanto di rispettiva competenza, l'attuazione di quanto deliberato;
4. di comunicare l'esito della ricognizione di cui alla presente deliberazione alla struttura presso il Ministero dell'Economia e delle Finanze di cui all'art. 15 TUSP ai sensi dell'art. 24, comma 3, nonché ai sensi dell'art. 17, D.L. n. 90/2014, e s.m.i., con le modalità ex D.M. 25 gennaio 2015 e s.m.i.;
5. di inviare copia della presente deliberazione alla competente Sezione Regionale di Controllo della Corte dei Conti, ai sensi dell'art. 24, c. 3, T.U.S.P.

Successivamente rilevata l'urgenza,

IL CONSIGLIO COMUNALE

Con votazione separata, con n. con n. 8 voti favorevoli, n. 3 contrari (Stellati, Pampana, Agostini) e n. 0 astenuti, espressi in forma palese

DICHIARA

il presente provvedimento immediatamente eseguibile ai sensi e per gli effetti di cui all'art.134,comma 4 del D.Lgs. 267/2000.

Letto, approvato e sottoscritto

Il Presidente

F.to Sandro Ceccarelli

IL SEGRETARIO COMUNALE

F.to Dott. Salvatore CARMINITANA

CERTIFICATO DI PUBBLICAZIONE

(art. 124 Decreto Legislativo 18.08.2000, n. 267)

Il sottoscritto Segretario Comunale, certifica che copia della presente deliberazione viene pubblicata in data odierna all'Albo Pretorio e vi rimarrà affissa per 15 giorni consecutivi, giusta relazione del messo comunale, ai sensi dell'art. 124 del Decreto Legislativo 18.08.2000, n. 267, senza opposizioni né reclami.

Data iniziale della pubblicazione _____ IL SEGRETARIO COMUNALE

F.to Dott. Salvatore CARMINITANA

La su estesa deliberazione :

è divenuta esecutiva ai sensi: dell'art. 134, comma 3 decreto Legislativo 18 agosto 2000, n. 267 dopo il decimo giorno dalla pubblicazione

è stata dichiarata immediatamente eseguibile ai sensi dell'art. 134, comma 4, Decreto Legislativo 18 agosto 2000, n. 267

data _____

IL SEGRETARIO COMUNALE

F.to Dott. Salvatore CARMINITANA

Copia conforme all'originale ad uso amministrativo in carta libera.

Addi'

IL SEGRETARIO COMUNALE

Razionalizzazione periodica delle partecipazioni pubbliche (art. 20 del d.lgs. 175/2016)

01. SCHEDA ANAGRAFICA

Tipologia Ente: Comune

Denominazione Ente: TOSCANA

Codice fiscale dell'Ente: 00172350506

L'ente ha adottato il piano di revisione straordinaria ai sensi dell'art. 24 del d.lgs. 175/2016?

SI

Dati del referente/responsabile per la compilazione del piano

COMUNE DI GUARDISTALLO

Nome:

MONICA

Cognome:

REGINI

Recapiti:

Indirizzo:

VIA PALESTRO 24 - 56040 GUARDISTALLO (PI)

Telefono:

0586651524

Fax:

0586651533

Posta elettronica:

ragioneria@comune.guardistallo.pi.it

02. RICOGNIZIONE DELLE SOCIETÀ PARTECIPATE

Se l'ente partecipa al capitale di una società sia direttamente sia indirettamente, compilare sia la scheda 02.01. sia la scheda 02.02.

02.01. Ricognizione delle società a partecipazione diretta

Progressivo A	Codice fiscale società B	Denominazione società C	Anno di costituzione D	% Quota di partecipazione E	Attività svolta F	Partecipazione di controllo G	Società in house H	Quotata (ai sensi del d.lgs. n. 175/2016) I	Holding pura J
Dir_1	01177760491	AZIENDA SERVIZI AMBIENTALI SPA	1995	0,144	servizi di captazione, trattamento e distribuzione delle acque potabili e industriali; manutenzioni reti fognarie	NO	NO	NO	NO
Dir_2	02031380500	RETIAMBIENTE S.P.A.	2011	0,03	Servizi ed attività preparatorie per la gestione de servizio di raccolta e smaltimento rifiuti	NO	NO	NO	NO
Dir_3	00867770497	AZIENDA TRASPORTI LIVORNESE - A.T.L. SOCIETA' A RESPONSABILITA' LIMITATA	1986	0,13	trasporto pubblico locale - in liquidazione	NO	NO	NO	NO
Dir_4	01415520491	PROMOZIONE E SVILUPPO VAL DI CECINA S.R.L. IN LIQUIDAZIONE	2002	0,2487	promozione dello sviluppo di aree omogenee	NO	NO	NO	NO
Dir_5	01699440507	AZIENDA PISANA EDILIZIA SOCIALE SCPA	2004	0,20	Recupero, manutenzione e gestione amministrativa del patrimonio comunale di edilizia residenziale pubblica	NO	SI	NO	NO
Dir_6	01404240499	GAL ETRURIA SCRL	2002	1,70	redazione erealizzazione di studi e progetti di fattibilità e sviluppo sul territorio rurale	NO	NO	NO	NO

Le società a partecipazione diretta (quotate e non quotate) sono sempre oggetto di ricognizione, anche se non controllate dall'ente.

Colonna B: Inserire codice di 11 cifre per le società aventi sede in Italia; codice di 11 cifre seguito da "E" per le società aventi sede all'estero.

Colonna C: Inserire la ragione sociale comprensiva della forma giuridica.

Colonna E: Inserire valori comprensivi di decimali.

Colonna F: Inserire una descrizione sintetica della/e attività effettivamente svolta/e.

Colonna G: Indicare se la partecipazione detenuta dall'amministrazione è di controllo ai sensi dell'art. 2359 c.c.

Colonna H: Indicare "SI" se l'Amministrazione esercita il controllo analogo o più Amministrazioni esercitano il controllo analogo congiunto.

Colonna I: Indicare "SI" se la società emette azioni quotata in mercati regolamentati; se ha emesso, al 31/12/2015, strumenti finanziari quotati in mercati regolamentati; se sia partecipata da società quotata o che hanno emesso strumenti finanziari quotati.

Colonna J: Indicare "SI" se la società ha come oggetto sociale esclusivo la gestione delle partecipazioni societarie per conto dell'Amministrazione.

02. RICOGNIZIONE DELLE SOCIETÀ PARTECIPATE

02.02. Ricognizione delle società a partecipazione indiretta

Progressivo	Codice fiscale società	Denominazione società	Anno di costituzione	Denominazione società/organismo tramite	% Quota di partecipazione società/organismo tramite	% Quota di partecipazione indiretta Amministrazione	Attività svolta	Partecipazione di controllo	Società in house
A	B	C	D	E	F	G	H	I	J

Le società a partecipazione indiretta (quotate e non quotate) sono oggetto di ricognizione solo se detenute dall'ente per il tramite di una società/organismo sottoposto a controllo da parte dello stesso.

Colonna B: Inserire codice di 11 cifre per le società aventi sede in Italia; codice di 11 cifre seguito da "E" per le società aventi sede all'estero.

Colonna C: Inserire la ragione sociale comprensiva della forma giuridica.

Colonna E: Inserire la denominazione delle società/organismi (1 o +) attraverso le quali l'ente partecipa alle medesime. Per le indirette di livello successivo, inserire la denominazione delle società/organismi partecipanti (1 o +) del livello immediatamente precedente.

Colonna F: indicare separatamente ciascuna quota di partecipazione (comprensiva di decimali) qualora la partecipazione sia detenuta attraverso 2 o + società/organismi tramite.

Colonna G: indicare una unica quota di partecipazione (comprensiva di decimali) determinata in proporzione alla quote di partecipazione dei livelli precedenti.

Colonna H: Inserire una descrizione sintetica della/e attività effettivamente svolta/e.

Colonna I: Indicare se la partecipazione detenuta dall'amministrazione è di controllo ai sensi dell'art. 2359 c.c.

Colonna J: Indicare "SI" se l'Amministrazione esercita il controllo analogo o più Amministrazioni esercitano il controllo analogo congiunto.

Colonna K: Indicare "SI" se la società emette azioni quotate in mercati regolamentati; se ha emesso, al 31/12/2015, strumenti finanziari quotati in mercati regolamentati; se sia partecipata da società quotate o che hanno emesso strumenti finanziari quotati.

Colonna L: Indicare "SI" se la società ha come oggetto sociale esclusivo la gestione delle partecipazioni societarie per conto dell'Amministrazione.

02. RICOGNIZIONE DELLE SOCIETÀ PARTECIPATE

02.03. Grafico delle relazioni tra partecipazioni

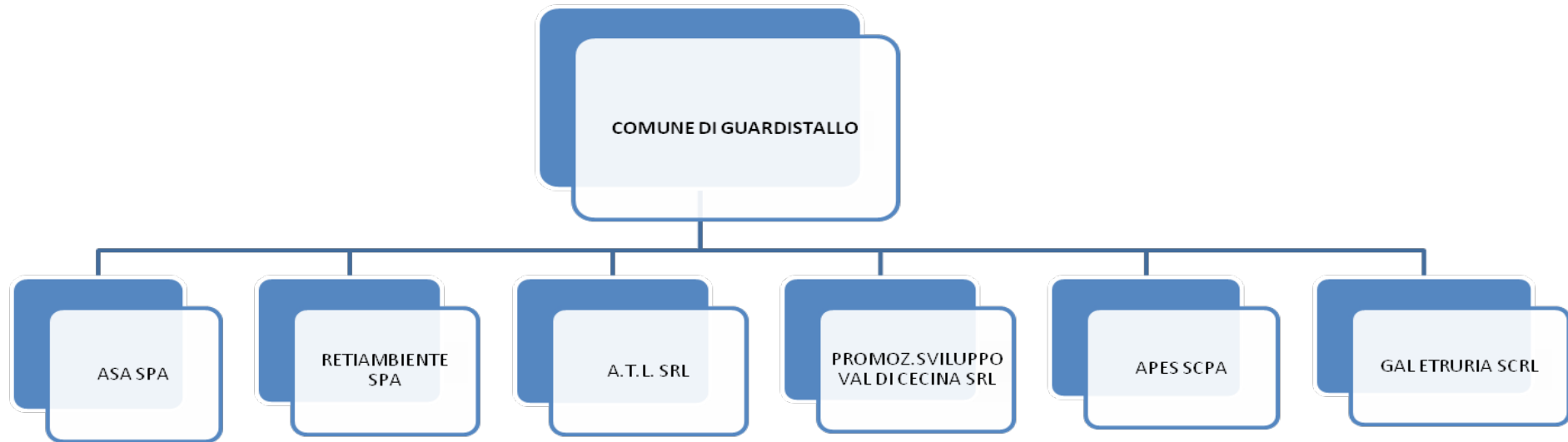

03. REQUISITI TESTO UNICO DELLE SOCIETÀ A PARTECIPAZIONE PUBBLICA

03.01. Finalità perseguite e attività ammesse (articoli 4 e 26)

Compilare una scheda per ciascuna società

Progressivo società partecipata: (a)

Denominazione società partecipata: (b)

Tipo partecipazione: (c)

Attività svolta: (d)

Indicare se la società:

- | | |
|---|-------------------------------------|
| - Rientra nell'Allegato "A" del d.lgs. n. 175/2016 (art. 26, co. 2) | <input type="checkbox"/> |
| - Ha come oggetto esclusivo la gestione di fondi europei per conto dello Stato o delle Regioni, ovvero la realizzazione di progetti di ricerca finanziati dalle istituzioni dell'Unione Europea (art. 26, co. 2) | <input type="checkbox"/> |
| - È stata esclusa, con deliberazione adottata ai sensi dell'art. 4 co. 9, secondo periodo, dall'applicazione totale o parziale delle disposizioni del medesimo articolo (solo per le società partecipate dalle Regioni/Prov. Aut.) | <input type="checkbox"/> |
| - È destinataria dei provvedimenti di cui al d.lgs. n. 159/2011 (art. 26, co. 12-bis) | <input type="checkbox"/> |
| - È autorizzata alla gestione delle case da gioco, ai sensi della legislazione vigente (art. 26, co. 12-sexies) | <input type="checkbox"/> |
| Qualora non sia stata selezionata alcuna delle opzioni indicate ai punti precedenti, indicare se la società: | |
| - È costituita in attuazione dell'art. 34 del regolamento CE n. 13/2013 - Gruppi d'Azione Locale (art. 4, co. 6) | <input type="checkbox"/> |
| - Ha per oggetto sociale prevalente la gestione di spazi fieristici e l'organizzazione di eventi fieristici (art. 4, co. 7) | <input type="checkbox"/> |
| - Ha per oggetto sociale prevalente la realizzazione e la gestione di impianti di trasporto a fune per la mobilità turistico-sportiva in aree montane (art. 4, co. 7) | <input type="checkbox"/> |
| - Ha per oggetto sociale prevalente la produzione di energia da fonti rinnovabili (art. 4, co. 7) | <input type="checkbox"/> |
| - Ha caratteristiche di spin off o di start up universitario, o analoghe a quelle degli enti di ricerca, ovvero gestisce aziende agricole con funzioni didattiche (art. 4, co. 8) | <input type="checkbox"/> |
| - Produce un servizio di interesse generale a rete (di cui all'art. 3-bis del d.l. 138/2011) fuori dall'ambito territoriale di riferimento, con affidamento dei servizi, in corso e nuovi, tramite procedure ad evidenza pubblica (art. 4, co. 9-bis) | <input type="checkbox"/> |
| - Produce beni e servizi strettamente necessari per il perseguimento delle finalità istituzionali dell'ente (art. 4, co. 1) | <input type="checkbox"/> |
| - Produce un servizio di interesse generale (art. 4, co. 2, lett. a) | <input checked="" type="checkbox"/> |
| - Progetta e realizza un'opera pubblica sulla base di un accordo di programma fra amministrazioni pubbliche (art. 4, co. 2, lett. b) | <input type="checkbox"/> |
| - Realizza e gestisce un'opera pubblica ovvero organizza e gestisce un servizio di interesse generale attraverso un contratto di partenariato pubblico/privato (art. 4, co. 2, lett. c) | <input type="checkbox"/> |
| - Produce beni o servizi strumentali all'ente o agli enti pubblici partecipanti o alla svolgimento delle loro funzioni (art. 4, co. 2, lett. d) | <input type="checkbox"/> |
| - Svolge servizi di committenza (art. 4, co. 2, lett. e) | <input type="checkbox"/> |
| - Valorizza il patrimonio immobiliare dell'amministrazione partecipante (art. 4, co. 3) | <input type="checkbox"/> |

Indicare le motivazioni della riconducibilità o meno ai vincoli di scopo di cui al co. 1 o ad una delle attività di cui ai commi 2 e 3, anche con riferimento alle società che svolgono le attività di cui ai commi 6, 7, 8:

ASA SPA gestisce il servizio idrico integrato a livello di ambito in seguito agli affidamenti fatti dall'Autorità Idrica Toscana (ex ATO idrico)

(a): Inserire uno dei progressivi già indicati nelle schede di ricognizione (02.01; 02.02).

(b): Inserire la ragione sociale come indicata nelle schede di ricognizione (02.01; 02.02).

(c): Indicare il tipo di partecipazione distinguendo i casi in cui la società sia partecipata direttamente, indirettamente (tramite altra società/organismo), ovvero in parte direttamente e in parte indirettamente.

(d): Inserire l'attività come indicata nelle schede di ricognizione (02.01; 02.02).

03. REQUISITI TESTO UNICO DELLE SOCIETÀ A PARTECIPAZIONE PUBBLICA

03.01. Finalità perseguite e attività ammesse (articoli 4 e 26)

Compilare una scheda per ciascuna società

Progressivo società partecipata: (a)

Denominazione società partecipata: (b)

Tipo partecipazione: (c)

Attività svolta: (d)

Indicare se la società:

- Rientra nell'Allegato "A" del d.lgs. n. 175/2016 (art. 26, co. 2)
- Ha come oggetto esclusivo la gestione di fondi europei per conto dello Stato o delle Regioni, ovvero la realizzazione di progetti di ricerca finanziati dalle istituzioni dell'Unione Europea (art. 26, co. 2)
- È stata esclusa, con deliberazione adottata ai sensi dell'art. 4 co. 9, secondo periodo, dall'applicazione totale o parziale delle disposizioni del medesimo articolo (**solo per le società partecipate dalle Regioni/Prov. Aut.**)
- È destinataria dei provvedimenti di cui al d.lgs. n. 159/2011 (art. 26, co. 12-bis)
- È autorizzata alla gestione delle case da gioco, ai sensi della legislazione vigente (art. 26, co. 12-sexies)
- Qualora non sia stata selezionata alcuna delle opzioni indicate ai punti precedenti, indicare se la società:**
- È costituita in attuazione dell'art. 34 del regolamento CE n. 13/2013 - Gruppi d'Azione Locale (art. 4, co. 6)
- Ha per oggetto sociale prevalente la gestione di spazi fieristici e l'organizzazione di eventi fieristici (art. 4, co. 7)
- Ha per oggetto sociale prevalente la realizzazione e la gestione di impianti di trasporto a fune per la mobilità turistico-sportiva in aree montane (art. 4, co. 7)
- Ha per oggetto sociale prevalente la produzione di energia da fonti rinnovabili (art. 4, co. 7)
- Ha caratteristiche di spin off o di start up universitario, o analoghe a quelle degli enti di ricerca, ovvero gestisce aziende agricole con funzioni didattiche (art. 4, co. 8)
- Produce un servizio di interesse generale a rete (di cui all'art. 3-bis del d.l. 138/2011) fuori dall'ambito territoriale di riferimento, con affidamento dei servizi, in corso e nuovi, tramite procedure ad evidenza pubblica (art. 4, co. 9-bis)
- Produce beni e servizi strettamente necessari per il perseguimento delle finalità istituzionali dell'ente (art. 4, co. 1)
- Produce un servizio di interesse generale (art. 4, co. 2, lett. a)
- Progetta e realizza un'opera pubblica sulla base di un accordo di programma fra amministrazioni pubbliche (art. 4, co. 2, lett. b)
- Realizza e gestisce un'opera pubblica ovvero organizza e gestisce un servizio di interesse generale attraverso un contratto di partenariato pubblico/privato (art. 4, co. 2, lett. c)
- Produce beni o servizi strumentali all'ente o agli enti pubblici partecipanti o alla svolgimento delle loro funzioni (art. 4, co. 2, lett. d)
- Svolge servizi di committenza (art. 4, co. 2, lett. e)
- Valorizza il patrimonio immobiliare dell'amministrazione partecipante (art. 4, co. 3)

Indicare le motivazioni della riconducibilità o meno ai vincoli di scopo di cui al co. 1 o ad una delle attività di cui ai commi 2 e 3, anche con riferimento alle società che svolgono le attività di cui ai commi 6, 7, 8:

La società una volta acquisito il socio privato avrà quale oggetto sociale il servizio di gestione integrata dei rifiuti solidi urbani sul territorio della Comunità d'Ambito Territoriale Ottimale "ATO Toscana Costa".

(a): Inserire uno dei progressivi già indicati nelle schede di ricognizione (02.01; 02.02).

(b): Inserire la ragione sociale come indicata nelle schede di ricognizione (02.01; 02.02).

(c): Indicare il tipo di partecipazione distinguendo i casi in cui la società sia partecipata direttamente, indirettamente (tramite altra società/organismo), ovvero in parte direttamente e in parte indirettamente.

(d): Inserire l'attività come indicata nelle schede di ricognizione (02.01; 02.02).

03. REQUISITI TESTO UNICO DELLE SOCIETÀ A PARTECIPAZIONE PUBBLICA

03.01. Finalità perseguite e attività ammesse (articoli 4 e 26)

Compilare una scheda per ciascuna società

Progressivo società partecipata: (a)

Denominazione società partecipata: (b)

Tipo partecipazione: (c)

Attività svolta: (d)

Indicare se la società:

- Rientra nell'Allegato "A" del d.lgs. n. 175/2016 (art. 26, co. 2)

- Ha come oggetto esclusivo la gestione di fondi europei per conto dello Stato o delle Regioni, ovvero la realizzazione di progetti di ricerca finanziati dalle istituzioni dell'Unione Europea (art. 26, co. 2)

- È stata esclusa, con deliberazione adottata ai sensi dell'art. 4 co. 9, secondo periodo, dall'applicazione totale o parziale delle disposizioni del medesimo articolo (**solo per le società partecipate dalle Regioni/Prov. Aut.**)

- È destinataria dei provvedimenti di cui al d.lgs. n. 159/2011 (art. 26, co. 12-bis)

- È autorizzata alla gestione delle case da gioco, ai sensi della legislazione vigente (art. 26, co. 12-sexies)

Qualora non sia stata selezionata alcuna delle opzioni indicate ai punti precedenti, indicare se la società:

- È costituita in attuazione dell'art. 34 del regolamento CE n. 13/2013 - Gruppi d'Azione Locale (art. 4, co. 6)

- Ha per oggetto sociale prevalente la gestione di spazi fieristici e l'organizzazione di eventi fieristici (art. 4, co. 7)

- Ha per oggetto sociale prevalente la realizzazione e la gestione di impianti di trasporto a fune per la mobilità turistico-sportiva in aree montane (art. 4, co. 7)

- Ha per oggetto sociale prevalente la produzione di energia da fonti rinnovabili (art. 4, co. 7)

- Ha caratteristiche di spin off o di start up universitario, o analoghe a quelle degli enti di ricerca, ovvero gestisce aziende agricole con funzioni didattiche (art. 4, co. 8)

- Produce un servizio di interesse generale a rete (di cui all'art. 3-bis del d.l. 138/2011) fuori dall'ambito territoriale di riferimento, con affidamento dei servizi, in corso e nuovi, tramite procedure ad evidenza pubblica (art. 4, co. 9-bis)

- Produce beni e servizi strettamente necessari per il perseguimento delle finalità istituzionali dell'ente (art. 4, co. 1)

- Produce un servizio di interesse generale (art. 4, co. 2, lett. a)

- Progetta e realizza un'opera pubblica sulla base di un accordo di programma fra amministrazioni pubbliche (art. 4, co. 2, lett. b)

- Realizza e gestisce un'opera pubblica ovvero organizza e gestisce un servizio di interesse generale attraverso un contratto di partenariato pubblico/privato (art. 4, co. 2, lett. c)

- Produce beni o servizi strumentali all'ente o agli enti pubblici partecipanti o alla svolgimento delle loro funzioni (art. 4, co. 2, lett. d)

- Svolge servizi di committenza (art. 4, co. 2, lett. e)

- Valorizza il patrimonio immobiliare dell'amministrazione partecipante (art. 4, co. 3)

Indicare le motivazioni della riconducibilità o meno ai vincoli di scopo di cui al co. 1 o ad una delle attività di cui ai commi 2 e 3, anche con riferimento alle società che svolgono le attività di cui ai commi 6, 7, 8:

Società in liquidazione come da delibera assembleare del 22 ottobre 2013 - Sono in corso le procedure di liquidazione.

(a): Inserire uno dei progressivi già indicati nelle schede di ricognizione (02.01; 02.02).

(b): Inserire la ragione sociale come indicata nelle schede di ricognizione (02.01; 02.02).

(c): Indicare il tipo di partecipazione distinguendo i casi in cui la società sia partecipata direttamente, indirettamente (tramite altra società/organismo), ovvero in parte direttamente e in parte indirettamente.

(d): Inserire l'attività come indicata nelle schede di ricognizione (02.01; 02.02).

03. REQUISITI TESTO UNICO DELLE SOCIETÀ A PARTECIPAZIONE PUBBLICA

03.01. Finalità perseguite e attività ammesse (articoli 4 e 26)

Compilare una scheda per ciascuna società

Progressivo società partecipata: (a)

Denominazione società partecipata: (b)

Tipo partecipazione: (c)

Attività svolta: (d)

Indicare se la società:

- Rientra nell'Allegato "A" del d.lgs. n. 175/2016 (art. 26, co. 2)
- Ha come oggetto esclusivo la gestione di fondi europei per conto dello Stato o delle Regioni, ovvero la realizzazione di progetti di ricerca finanziati dalle istituzioni dell'Unione Europea (art. 26, co. 2)
- È stata esclusa, con deliberazione adottata ai sensi dell'art. 4 co. 9, secondo periodo, dall'applicazione totale o parziale delle disposizioni del medesimo articolo (**solo per le società partecipate dalle Regioni/Prov. Aut.**)
- È destinataria dei provvedimenti di cui al d.lgs. n. 159/2011 (art. 26, co. 12-bis)
- È autorizzata alla gestione delle case da gioco, ai sensi della legislazione vigente (art. 26, co. 12-sexies)
- Qualora non sia stata selezionata alcuna delle opzioni indicate ai punti precedenti, indicare se la società:**
- È costituita in attuazione dell'art. 34 del regolamento CE n. 13/2013 - Gruppi d'Azione Locale (art. 4, co. 6)
- Ha per oggetto sociale prevalente la gestione di spazi fieristici e l'organizzazione di eventi fieristici (art. 4, co. 7)
- Ha per oggetto sociale prevalente la realizzazione e la gestione di impianti di trasporto a fune per la mobilità turistico-sportiva in aree montane (art. 4, co. 7)
- Ha per oggetto sociale prevalente la produzione di energia da fonti rinnovabili (art. 4, co. 7)
- Ha caratteristiche di spin off o di start up universitario, o analoghe a quelle degli enti di ricerca, ovvero gestisce aziende agricole con funzioni didattiche (art. 4, co. 8)
- Produce un servizio di interesse generale a rete (di cui all'art. 3-bis del d.l. 138/2011) fuori dall'ambito territoriale di riferimento, con affidamento dei servizi, in corso e nuovi, tramite procedure ad evidenza pubblica (art. 4, co. 9-bis)
- Produce beni e servizi strettamente necessari per il perseguimento delle finalità istituzionali dell'ente (art. 4, co. 1)
- Produce un servizio di interesse generale (art. 4, co. 2, lett. a)
- Progetta e realizza un'opera pubblica sulla base di un accordo di programma fra amministrazioni pubbliche (art. 4, co. 2, lett. b)
- Realizza e gestisce un'opera pubblica ovvero organizza e gestisce un servizio di interesse generale attraverso un contratto di partenariato pubblico/privato (art. 4, co. 2, lett. c)
- Produce beni o servizi strumentali all'ente o agli enti pubblici partecipanti o alla svolgimento delle loro funzioni (art. 4, co. 2, lett. d)
- Svolge servizi di committenza (art. 4, co. 2, lett. e)
- Valorizza il patrimonio immobiliare dell'amministrazione partecipante (art. 4, co. 3)

Indicare le motivazioni della riconducibilità o meno ai vincoli di scopo di cui al co. 1 o ad una delle attività di cui ai commi 2 e 3, anche con riferimento alle società che svolgono le attività di cui ai commi 6, 7, 8:

Società in liquidazione come da delibera assembleare del 15 giugno 2012 - Sono in corso le procedure di liquidazione.

(a): Inserire uno dei progressivi già indicati nelle schede di ricognizione (02.01; 02.02).

(b): Inserire la ragione sociale come indicata nelle schede di ricognizione (02.01; 02.02).

(c): Indicare il tipo di partecipazione distinguendo i casi in cui la società sia partecipata direttamente, indirettamente (tramite altra società/organismo), ovvero in parte direttamente e in parte indirettamente.

(d): Inserire l'attività come indicata nelle schede di ricognizione (02.01; 02.02).

03. REQUISITI TESTO UNICO DELLE SOCIETÀ A PARTECIPAZIONE PUBBLICA

03.01. Finalità perseguite e attività ammesse (articoli 4 e 26)

Compilare una scheda per ciascuna società

Progressivo società partecipata: (a)

Denominazione società partecipata: (b)

Tipo partecipazione: (c)

Attività svolta: (d)

Indicare se la società:

- Rientra nell'Allegato "A" del d.lgs. n. 175/2016 (art. 26, co. 2)

- Ha come oggetto esclusivo la gestione di fondi europei per conto dello Stato o delle Regioni, ovvero la realizzazione di progetti di ricerca finanziati dalle istituzioni dell'Unione Europea (art. 26, co. 2)

- È stata esclusa, con deliberazione adottata ai sensi dell'art. 4 co. 9, secondo periodo, dall'applicazione totale o parziale delle disposizioni del medesimo articolo (**solo per le società partecipate dalle Regioni/Prov. Aut.**)

- È destinataria dei provvedimenti di cui al d.lgs. n. 159/2011 (art. 26, co. 12-bis)

- È autorizzata alla gestione delle case da gioco, ai sensi della legislazione vigente (art. 26, co. 12-sexies)

Qualora non sia stata selezionata alcuna delle opzioni indicate ai punti precedenti, indicare se la società:

- È costituita in attuazione dell'art. 34 del regolamento CE n. 13/2013 - Gruppi d'Azione Locale (art. 4, co. 6)

- Ha per oggetto sociale prevalente la gestione di spazi fieristici e l'organizzazione di eventi fieristici (art. 4, co. 7)

- Ha per oggetto sociale prevalente la realizzazione e la gestione di impianti di trasporto a fune per la mobilità turistico-sportiva in aree montane (art. 4, co. 7)

- Ha per oggetto sociale prevalente la produzione di energia da fonti rinnovabili (art. 4, co. 7)

- Ha caratteristiche di spin off o di start up universitario, o analoghe a quelle degli enti di ricerca, ovvero gestisce aziende agricole con funzioni didattiche (art. 4, co. 8)

- Produce un servizio di interesse generale a rete (di cui all'art. 3-bis del d.l. 138/2011) fuori dall'ambito territoriale di riferimento, con affidamento dei servizi, in corso e nuovi, tramite procedure ad evidenza pubblica (art. 4, co. 9-bis)

- Produce beni e servizi strettamente necessari per il perseguimento delle finalità istituzionali dell'ente (art. 4, co. 1)

- Produce un servizio di interesse generale (art. 4, co. 2, lett. a)

- Progetta e realizza un'opera pubblica sulla base di un accordo di programma fra amministrazioni pubbliche (art. 4, co. 2, lett. b)

- Realizza e gestisce un'opera pubblica ovvero organizza e gestisce un servizio di interesse generale attraverso un contratto di partenariato pubblico/privato (art. 4, co. 2, lett. c)

- Produce beni o servizi strumentali all'ente o agli enti pubblici partecipanti o alla svolgimento delle loro funzioni (art. 4, co. 2, lett. d)

- Svolge servizi di committenza (art. 4, co. 2, lett. e)

- Valorizza il patrimonio immobiliare dell'amministrazione partecipante (art. 4, co. 3)

Indicare le motivazioni della riconducibilità o meno ai vincoli di scopo di cui al co. 1 o ad una delle attività di cui ai commi 2 e 3, anche con riferimento alle società che svolgono le attività di cui ai commi 6, 7, 8:

l'azienda gestisce il patrimonio pubblico di edilizia residenziale ed i servizi collegati. Trattasi di società pubblica partecipata dai comuni del lode pisano e appositamente costituita per accollarsi le funzioni precedentemente assolve dall'ATER.

(a): Inserire uno dei progressivi già indicati nelle schede di ricognizione (02.01; 02.02).

(b): Inserire la ragione sociale come indicata nelle schede di ricognizione (02.01; 02.02).

(c): Indicare il tipo di partecipazione distinguendo i casi in cui la società sia partecipata direttamente, indirettamente (tramite altra società/organismo), ovvero in parte direttamente e in parte indirettamente.

(d): Inserire l'attività come indicata nelle schede di ricognizione (02.01; 02.02).

03. REQUISITI TESTO UNICO DELLE SOCIETÀ A PARTECIPAZIONE PUBBLICA

03.01. Finalità perseguite e attività ammesse (articoli 4 e 26)

Compilare una scheda per ciascuna società

Progressivo società partecipata:	Dir_6	(a)
Denominazione società partecipata:	GAL Etruria s.c.a.r.l.	(b)
Tipo partecipazione:	Diretta	(c)
Attività svolta:	gestione fondi leader plus per fini di sviluppo locale previsto dalle iniziative a sostegno delle aree rurali	(d)

Indicare se la società:

- Rientra nell'Allegato "A" del d.lgs. n. 175/2016 (art. 26, co. 2)	<input type="checkbox"/>
- Ha come oggetto esclusivo la gestione di fondi europei per conto dello Stato o delle Regioni, ovvero la realizzazione di progetti di ricerca finanziati dalle istituzioni dell'Unione Europea (art. 26, co. 2)	<input type="checkbox"/>
- È stata esclusa, con deliberazione adottata ai sensi dell'art. 4 co. 9, secondo periodo, dall'applicazione totale o parziale delle disposizioni del medesimo articolo (solo per le società partecipate dalle Regioni/Prov. Aut.)	<input type="checkbox"/>
- È destinataria dei provvedimenti di cui al d.lgs. n. 159/2011 (art. 26, co. 12-bis)	<input type="checkbox"/>
- È autorizzata alla gestione delle case da gioco, ai sensi della legislazione vigente (art. 26, co. 12-sexies)	<input type="checkbox"/>
Qualora non sia stata selezionata alcuna delle opzioni indicate ai punti precedenti, indicare se la società:	
- È costituita in attuazione dell'art. 34 del regolamento CE n. 13/2013 - Gruppi d'Azione Locale (art. 4, co. 6)	<input checked="" type="checkbox"/>
- Ha per oggetto sociale prevalente la gestione di spazi fieristici e l'organizzazione di eventi fieristici (art. 4, co. 7)	<input type="checkbox"/>
- Ha per oggetto sociale prevalente la realizzazione e la gestione di impianti di trasporto a fune per la mobilità turistico-sportiva in aree montane (art. 4, co. 7)	<input type="checkbox"/>
- Ha per oggetto sociale prevalente la produzione di energia da fonti rinnovabili (art. 4, co. 7)	<input type="checkbox"/>
- Ha caratteristiche di spin off o di start up universitario, o analoghe a quelle degli enti di ricerca, ovvero gestisce aziende agricole con funzioni didattiche (art. 4, co. 8)	<input type="checkbox"/>
- Produce un servizio di interesse generale a rete (di cui all'art. 3-bis del d.l. 138/2011) fuori dall'ambito territoriale di riferimento, con affidamento dei servizi, in corso e nuovi, tramite procedure ad evidenza pubblica (art. 4, co. 9-bis)	<input type="checkbox"/>
- Produce beni e servizi strettamente necessari per il perseguimento delle finalità istituzionali dell'ente (art. 4, co. 1)	<input type="checkbox"/>
- Produce un servizio di interesse generale (art. 4, co. 2, lett. a)	<input type="checkbox"/>
- Progetta e realizza un'opera pubblica sulla base di un accordo di programma fra amministrazioni pubbliche (art. 4, co. 2, lett. b)	<input type="checkbox"/>
- Realizza e gestisce un'opera pubblica ovvero organizza e gestisce un servizio di interesse generale attraverso un contratto di partenariato pubblico/privato (art. 4, co. 2, lett. c)	<input type="checkbox"/>
- Produce beni o servizi strumentali all'ente o agli enti pubblici partecipanti o alla svolgimento delle loro funzioni (art. 4, co. 2, lett. d)	<input type="checkbox"/>
- Svolge servizi di committenza (art. 4, co. 2, lett. e)	<input type="checkbox"/>
- Valorizza il patrimonio immobiliare dell'amministrazione partecipante (art. 4, co. 3)	<input type="checkbox"/>

Indicare le motivazioni della riconducibilità o meno ai vincoli di scopo di cui al co. 1 o ad una delle attività di cui ai commi 2 e 3, anche con riferimento alle società che svolgono le attività di cui ai commi 6, 7, 8:

società costituita per lo sviluppo del partenariato pubblico-privato nell'ambito dell'attuazione dei programmi leader.

(a): Inserire uno dei progressivi già indicati nelle schede di ricognizione (02.01; 02.02).

(b): Inserire la ragione sociale come indicata nelle schede di ricognizione (02.01; 02.02).

(c): Indicare il tipo di partecipazione distinguendo i casi in cui la società sia partecipata direttamente, indirettamente (tramite altra società/organismo), ovvero in parte direttamente e in parte indirettamente.

(d): Inserire l'attività come indicata nelle schede di ricognizione (02.01; 02.02).

03. REQUISITI TESTO UNICO DELLE SOCIETÀ A PARTECIPAZIONE PUBBLICA

03.02. Condizioni art. 20, co. 2

Compilare una scheda per ciascuna società

Progressivo società partecipata: (a)

Denominazione società partecipata: (b)

Tipo partecipazione: (c)

Attività svolta: (d)

Indicare i seguenti dati con riferimento all'esercizio 2019:

Numero medio dipendenti (e)	589
Numero amministratori	3
di cui nominati dall'Ente	0
Numero componenti organo di controllo	11
di cui nominati dall'Ente	0

Importi in euro

RISULTATO D'ESERCIZIO (g)	
2020	4.211.393,00
2019	2.463.508,00
2018	327.617,00
2017	1.994.634,00
2016	6.809.534,00

Importi in euro	
Costo del personale (f)	28.882.809,09
Compensi amministratori	127.500,00
Compensi componenti organo di controllo	112.000,00

Importi in euro	
FATTURATO	
2020	108.026.906,00
2019	106.088.495,00
2018	109.738.089,00
FATTURATO MEDIO	107.951.163,33

Sussistenza delle condizioni di cui all'art. 20, co. 2:

- La partecipazione societaria non rientra in alcuna delle categorie di cui all'art. 4 (art. 20, co. 2, lett. a)
- Società priva di dipendenti o con numero di amministratori superiore a quello dei dipendenti (art. 20, co. 2, lett. b)
- Svolgimento di attività analoghe o similari a quelle svolte da altre società partecipate o da enti pubblici strumentali (art. 20, co. 2, lett. c)

Indicare quali società/enti strumentali:

- Fatturato medio non superiore a 500.000 euro nel triennio precedente (art. 20, co. 2, lett. d e art. 26, co. 12-quinquies)
- Perdite in 4 dei 5 esercizi precedenti (per società che non gestiscono un servizio di interesse generale) (art. 20, co. 2, lett. e)
- Necessità di contenimento dei costi di funzionamento (art. 20, co. 2, lett. f)
- Necessità di aggregazione con altre società aventi ad oggetto le attività consentite all'art. 4 (art. 20, co. 2, lett. g)

Indicare le motivazioni della sussistenza o meno delle condizioni di cui ai punti precedenti:

Non si riscontra nessuna delle condizioni richieste per l'adozione di provvedimenti di razionalizzazione previsti dall'art. 20

Azioni da intraprendere:

mantenere

(a): Inserire uno dei progressivi già indicati nelle schede di ricognizione (02.01; 02.02).

(b): Inserire la ragione sociale come indicata nelle schede di ricognizione (02.01; 02.02).

(c): Indicare il tipo di partecipazione distinguendo i casi in cui la società sia partecipata direttamente, indirettamente (tramite altra società/organismo), ovvero in parte direttamente e in parte indirettamente.

(d): Inserire l'attività svolta come indicata nelle schede di ricognizione (02.01; 02.02).

(e): Inserire il numero medio di dipendenti come da nota integrativa al bilancio.

(f): Inserire la voce B9 del Conto economico.

(g): Inserire il risultato d'esercizio al netto delle imposte.

03. REQUISITI TESTO UNICO DELLE SOCIETÀ A PARTECIPAZIONE PUBBLICA

03.02. Condizioni art. 20, co. 2

Compilare una scheda per ciascuna società

Progressivo società partecipata: (a)

Denominazione società partecipata: (b)

Tipo partecipazione: (c)

Attività svolta: (d)

Indicare i seguenti dati con riferimento all'esercizio 2019:

Numero medio dipendenti (e)	0
Numero amministratori	4
di cui nominati dall'Ente	0
Numero componenti organo di controllo	3
di cui nominati dall'Ente	0

Importi in euro

RISULTATO D'ESERCIZIO (g)	
2020	35.854,00
2019	70.180,00
2018	202.061,00
2017	67.678,00
2016	144.457,00

Importi in euro	
Costo del personale (f)	0,00
Compensi amministratori	0,00
Compensi componenti organo di controllo	12.000,00

Importi in euro

FATTURATO	
2020	115,00
2019	54.220,00
2018	1,00
FATTURATO MEDIO	18.112,00

Sussistenza delle condizioni di cui all'art. 20, co. 2:

- La partecipazione societaria non rientra in alcuna delle categorie di cui all'art. 4 (art. 20, co. 2, lett. a)
- Società priva di dipendenti o con numero di amministratori superiore a quello dei dipendenti (art. 20, co. 2, lett. b)
- Svolgimento di attività analoghe o similari a quelle svolte da altre società partecipate o da enti pubblici strumentali (art. 20, co. 2, lett. c)

Indicare quali società/enti strumentali:

- Fatturato medio non superiore a 500.000 euro nel triennio precedente (art. 20, co. 2, lett. d e art. 26, co. 12-quinquies)
- Perdite in 4 dei 5 esercizi precedenti (per società che non gestiscono un servizio di interesse generale) (art. 20, co. 2, lett. e)
- Necessità di contenimento dei costi di funzionamento (art. 20, co. 2, lett. f)
- Necessità di aggregazione con altre società aventi ad oggetto le attività consentite all'art. 4 (art. 20, co. 2, lett. g)

Indicare le motivazioni della sussistenza o meno delle condizioni di cui ai punti precedenti:

Reti Ambiente spa è caratterizzata ad oggi dal riscontro delle condizioni di cui alle lettere b), c) in quanto di fatto inattiva in attesa della scelta del socio privato

Azioni da intraprendere:

Mantenimento: soggetto gestore della gestione integrata dei rifiuti solidi urbani

(a): Inserire uno dei progressivi già indicati nelle schede di ricognizione (02.01; 02.02).

(b): Inserire la ragione sociale come indicata nelle schede di ricognizione (02.01; 02.02).

(c): Indicare il tipo di partecipazione distinguendo i casi in cui la società sia partecipata direttamente, indirettamente (tramite altra società/organismo), ovvero in parte direttamente e in parte indirettamente.

(d): Inserire l'attività svolta come indicata nelle schede di ricognizione (02.01; 02.02).

(e): Inserire il numero medio di dipendenti come da nota integrativa al bilancio.

(f): Inserire la voce B9 del Conto economico.

(g): Inserire il risultato d'esercizio al netto delle imposte.

03. REQUISITI TESTO UNICO DELLE SOCIETÀ A PARTECIPAZIONE PUBBLICA

03.02. Condizioni art. 20, co. 2

Compilare una scheda per ciascuna società

Progressivo società partecipata: (a)

Denominazione società partecipata: (b)

Tipo partecipazione: (c)

Attività svolta: (d)

Indicare i seguenti dati con riferimento all'esercizio 2019:

Numero medio dipendenti (e)	0,00
Numero amministratori	1
di cui nominati dall'Ente	0
Numero componenti organo di controllo	1
di cui nominati dall'Ente	0

Importi in euro

RISULTATO D'ESERCIZIO (g)	
2020	-1.060.223,00
2019	-39.804,00
2018	-76.981,00
2017	126.688,00
2016	-46.207,00

Importi in euro	
Costo del personale (f)	0,00
Compensi amministratori	6.000,00
Compensi componenti organo di controllo	6.000,00

Importi in euro	
FATTURATO	
2020	1.785,00
2019	166,00
2018	2.580,00
FATTURATO MEDIO	1.510,33

Sussistenza delle condizioni di cui all'art. 20, co. 2:

- La partecipazione societaria non rientra in alcuna delle categorie di cui all'art. 4 (art. 20, co. 2, lett. a)
- Società priva di dipendenti o con numero di amministratori superiore a quello dei dipendenti (art. 20, co. 2, lett. b)
- Svolgimento di attività analoghe o similari a quelle svolte da altre società partecipate o da enti pubblici strumentali (art. 20, co. 2, lett. c)

Indicare quali società/enti strumentali:

- Fatturato medio non superiore a 500.000 euro nel triennio precedente (art. 20, co. 2, lett. d e art. 26, co. 12-quinquies)
- Perdite in 4 dei 5 esercizi precedenti (per società che non gestiscono un servizio di interesse generale) (art. 20, co. 2, lett. e)
- Necessità di contenimento dei costi di funzionamento (art. 20, co. 2, lett. f)
- Necessità di aggregazione con altre società aventi ad oggetto le attività consentite all'art. 4 (art. 20, co. 2, lett. g)

Indicare le motivazioni della sussistenza o meno delle condizioni di cui ai punti precedenti:

Azioni da intraprendere:

Società in liquidazione

- (a): Inserire uno dei progressivi già indicati nelle schede di ricognizione (02.01; 02.02).
- (b): Inserire la ragione sociale come indicata nelle schede di ricognizione (02.01; 02.02).
- (c): Indicare il tipo di partecipazione distinguendo i casi in cui la società sia partecipata direttamente, indirettamente (tramite altra società/organismo), ovvero in parte direttamente e in parte indirettamente.
- (d): Inserire l'attività svolta come indicata nelle schede di ricognizione (02.01; 02.02).
- (e): Inserire il numero medio di dipendenti come da nota integrativa al bilancio.
- (f): Inserire la voce B9 del Conto economico.
- (g): Inserire il risultato d'esercizio al netto delle imposte.

03. REQUISITI TESTO UNICO DELLE SOCIETÀ A PARTECIPAZIONE PUBBLICA

03.02. Condizioni art. 20, co. 2

Compilare una scheda per ciascuna società

Progressivo società partecipata: (a)

Denominazione società partecipata: (b)

Tipo partecipazione: (c)

Attività svolta: (d)

Indicare i seguenti dati con riferimento all'esercizio 2019:

Numero medio dipendenti (e)	0
Numero amministratori	1
di cui nominati dall'Ente	0
Numero componenti organo di controllo	0
di cui nominati dall'Ente	0

Importi in euro

RISULTATO D'ESERCIZIO (g)	
2020	0,00
2019	0,00
2018	0,00
2017	0,00
2016	0,00

Importi in euro

Costo del personale (f)	0,00
Compensi amministratori	0,00
Compensi componenti organo di controllo	0,00

Importi in euro

FATTURATO	
2020	0,00
2019	0,00
2018	0,00
FATTURATO MEDIO	0,00

Sussistenza delle condizioni di cui all'art. 20, co. 2:

- La partecipazione societaria non rientra in alcuna delle categorie di cui all'art. 4 (art. 20, co. 2, lett. a)
- Società priva di dipendenti o con numero di amministratori superiore a quello dei dipendenti (art. 20, co. 2, lett. b)
- Svolgimento di attività analoghe o similari a quelle svolte da altre società partecipate o da enti pubblici strumentali (art. 20, co. 2, lett. c)

Indicare quali società/enti strumentali:

- Fatturato medio non superiore a 500.000 euro nel triennio precedente (art. 20, co. 2, lett. d e art. 26, co. 12-quinquies)
- Perdite in 4 dei 5 esercizi precedenti (per società che non gestiscono un servizio di interesse generale) (art. 20, co. 2, lett. e)
- Necessità di contenimento dei costi di funzionamento (art. 20, co. 2, lett. f)
- Necessità di aggregazione con altre società aventi ad oggetto le attività consentite all'art. 4 (art. 20, co. 2, lett. g)

Indicare le motivazioni della sussistenza o meno delle condizioni di cui ai punti precedenti:

Azioni da intraprendere:

Società in liquidazione

- (a): Inserire uno dei progressivi già indicati nelle schede di ricognizione (02.01; 02.02).
- (b): Inserire la ragione sociale come indicata nelle schede di ricognizione (02.01; 02.02).
- (c): Indicare il tipo di partecipazione distinguendo i casi in cui la società sia partecipata direttamente, indirettamente (tramite altra società/organismo), ovvero in parte direttamente e in parte indirettamente.
- (d): Inserire l'attività svolta come indicata nelle schede di ricognizione (02.01; 02.02).
- (e): Inserire il numero medio di dipendenti come da nota integrativa al bilancio.
- (f): Inserire la voce B9 del Conto economico.
- (g): Inserire il risultato d'esercizio al netto delle imposte.

03. REQUISITI TESTO UNICO DELLE SOCIETÀ A PARTECIPAZIONE PUBBLICA

03.02. Condizioni art. 20, co. 2

Compilare una scheda per ciascuna società

Progressivo società partecipata: (a)

Denominazione società partecipata: (b)

Tipo partecipazione: (c)

Attività svolta: (d)

Indicare i seguenti dati con riferimento all'esercizio 2019:

Numero medio dipendenti (e)	34
Numero amministratori	1
di cui nominati dall'Ente	0
Numero componenti organo di controllo	3
di cui nominati dall'Ente	0

Importi in euro

RISULTATO D'ESERCIZIO (g)	
2020	4.325,00
2019	3.817,00
2018	3.950,00
2017	6.434,00
2016	12.417,00

Importi in euro

Costo del personale (f)	1.744.315,00
Compensi amministratori	38.772,00
Compensi componenti organo di controllo	28.803,00

Importi in euro

FATTURATO	
2020	9.266.167,00
2019	10.401.600,00
2018	11.576.022,00
FATTURATO MEDIO	10.414.596,33

Sussistenza delle condizioni di cui all'art. 20, co. 2:

- La partecipazione societaria non rientra in alcuna delle categorie di cui all'art. 4 (art. 20, co. 2, lett. a)
- Società priva di dipendenti o con numero di amministratori superiore a quello dei dipendenti (art. 20, co. 2, lett. b)
- Svolgimento di attività analoghe o similari a quelle svolte da altre società partecipate o da enti pubblici strumentali (art. 20, co. 2, lett. c)

Indicare quali società/enti strumentali:

- Fatturato medio non superiore a 500.000 euro nel triennio precedente (art. 20, co. 2, lett. d e art. 26, co. 12-quinquies)
- Perdite in 4 dei 5 esercizi precedenti (per società che non gestiscono un servizio di interesse generale) (art. 20, co. 2, lett. e)
- Necessità di contenimento dei costi di funzionamento (art. 20, co. 2, lett. f)
- Necessità di aggregazione con altre società aventi ad oggetto le attività consentite all'art. 4 (art. 20, co. 2, lett. g)

Indicare le motivazioni della sussistenza o meno delle condizioni di cui ai punti precedenti:

Non si riscontra nessuna delle condizioni richieste per l'adozione di provvedimenti di razionalizzazione previsti dall'art. 20 non sussistono le condizioni di cui ai punti precedenti. Relativamente alla razionalizzazione delle spese di funzionamento, possiamo evidenziare che l'azienda registra nel quinquennio una diminuzione dei risultati di esercizio. Tuttavia dall'analisi dei bilanci, non sono rinvenibili andamenti particolari che possano essere ritenuti causa di gravi squilibri. Tanto più che nel bilancio 2015, il risultato di esercizio è nettamente influenzato dalla voce delle imposte anticipate. Il bilancio 2016 rileva una nuova crescita del risultato di esercizio (€ 12,417), segno evidente che l'azienda riesce comunque a recuperare margini di redditività sufficienti.

Azioni da intraprendere:

mantenere

(a): Inserire uno dei progressivi già indicati nelle schede di ricognizione (02.01; 02.02).

(b): Inserire la ragione sociale come indicata nelle schede di ricognizione (02.01; 02.02).

(c): Indicare il tipo di partecipazione distinguendo i casi in cui la società sia partecipata direttamente, indirettamente (tramite altra società/organismo), ovvero in parte direttamente e in parte indirettamente.

(d): Inserire l'attività svolta come indicata nelle schede di ricognizione (02.01; 02.02).

(e): Inserire il numero medio di dipendenti come da nota integrativa al bilancio.

(f): Inserire la voce B9 del Conto economico.

(g): Inserire il risultato d'esercizio al netto delle imposte.

03. REQUISITI TESTO UNICO DELLE SOCIETÀ A PARTECIPAZIONE PUBBLICA

03.02. Condizioni art. 20, co. 2

Compilare una scheda per ciascuna società

Progressivo società partecipata: (a)

Denominazione società partecipata: (b)

Tipo partecipazione: (c)

Attività svolta: (d)

Indicare i seguenti dati con riferimento all'esercizio 2019:

Numero medio dipendenti (e)	3
Numero amministratori	11
di cui nominati dall'Ente	0
Numero componenti organo di controllo	0
di cui nominati dall'Ente	0

Importi in euro

Costo del personale (f)	168.315,00
Compensi amministratori	0,00
Compensi componenti organo di controllo	0,00

Importi in euro

RISULTATO D'ESERCIZIO (g)	
2020	0,00
2019	14,00
2018	33,00
2017	6,00
2016	0,00

Importi in euro

FATTURATO	
2020	0,00
2019	241.653,00
2018	256.564,00
FATTURATO MEDIO	166.072,33

Sussistenza delle condizioni di cui all'art. 20, co. 2:

- La partecipazione societaria non rientra in alcuna delle categorie di cui all'art. 4 (art. 20, co. 2, lett. a)
- Società priva di dipendenti o con numero di amministratori superiore a quello dei dipendenti (art. 20, co. 2, lett. b)
- Svolgimento di attività analoghe o similari a quelle svolte da altre società partecipate o da enti pubblici strumentali (art. 20, co. 2, lett. c)

Indicare quali società/enti strumentali:

- Fatturato medio non superiore a 500.000 euro nel triennio precedente (art. 20, co. 2, lett. d e art. 26, co. 12-quinquies)
- Perdite in 4 dei 5 esercizi precedenti (per società che non gestiscono un servizio di interesse generale) (art. 20, co. 2, lett. e)
- Necessità di contenimento dei costi di funzionamento (art. 20, co. 2, lett. f)
- Necessità di aggregazione con altre società aventi ad oggetto le attività consentite all'art. 4 (art. 20, co. 2, lett. g)

Indicare le motivazioni della sussistenza o meno delle condizioni di cui ai punti precedenti:

La partecipazione nei GAL è consentita dall'art 4 comma 6 del D. Lgs 175/16. Tuttavia l'azienda non produce ricavi dalle vendite e dalle prestazioni (voce A.1. del conto economico) e, nonostante un primo tentativo di razionalizzazione che ha dato risultati solo momentanei, la stessa necessita di un notevole ridimensionamento dei costi di funzionamento, visto che da anni oramai l'azienda, a causa dell'inerzia di altri enti sovraordinati, non svolge servizi di gestione dei bandi e delle risorse dei programmi comunitari Leader plus.

Azioni da intraprendere:

cessione della partecipazipone o recesso

- (a): Inserire uno dei progressivi già indicati nelle schede di ricognizione (02.01; 02.02).
- (b): Inserire la ragione sociale come indicata nelle schede di ricognizione (02.01; 02.02).
- (c): Indicare il tipo di partecipazione distinguendo i casi in cui la società sia partecipata direttamente, indirettamente (tramite altra società/organismo), ovvero in parte direttamente e in parte indirettamente.
- (d): Inserire l'attività svolta come indicata nelle schede di ricognizione (02.01; 02.02).
- (e): Inserire il numero medio di dipendenti come da nota integrativa al bilancio.
- (f): Inserire la voce B9 del Conto economico.
- (g): Inserire il risultato d'esercizio al netto delle imposte.

04. MANTENIMENTO SENZA INTERVENTI DI RAZIONALIZZAZIONE

Compilare un record per ciascuna partecipazione che si intende mantenere senza interventi di razionalizzazione

Progressivo	Denominazione società	Tipo di partecipazione	Attività svolta	% Quota di partecipazione	Motivazioni della scelta
A	B	C	D	E	F
Dir_1	ASA S.P.A.	Diretta	Servizi idrico integrato	0,144	La società ha come oggetto sociale il servizio di gestione del servizio idrico integrato sul territorio ATO Toscana Costa
Dir_2	RETIAMBIENTE S.P.A.	Diretta	Servizi ed attività preparatorie per la gestione del servizio di raccolta e smaltimento rifiuti	0,03	La società una volta acquisito il socio privato avrà quale oggetto sociale il servizio di gestione integrata dei rifiuti solidi urbani sul territorio ATO Toscana Costa
Dir_5	APES SCPA	Diretta	gestione dei beni destinati all'edilizia residenziale pubblica	0,20	L'oggetto riguarda la gestione del patrimonio ERP ossia alle funzioni fondamentali esercitate dai comuni ai sensi dell'art. 14, comma 27 lettera g), del D.L. 78/2010.

Colonna A: Inserire uno dei progressivi indicati nelle schede di ricognizione (02.01; 02.02).

Colonna B: Inserire la ragione sociale come indicata nelle schede di ricognizione (02.01; 02.02).

Colonna C: Indicare il tipo di partecipazione distinguendo i casi in cui la società sia partecipata direttamente, indirettamente (tramite altra società/organismo), oppure in parte direttamente e in parte indirettamente.

Colonna D: Inserire l'attività svolta come indicata nelle schede di ricognizione (02.01; 02.02).

Colonna E: Inserire la quota complessiva di partecipazione dell'Amministrazione, sommando le quote dirette (02.01 colonna E) e indirette (02.02 colonna G).

Colonna F: Indicare, ai sensi dell'art. 24 co. 1, la/le motivazioni della scelta di mantenimento della partecipazione senza alcun intervento di razionalizzazione.

Allo scopo, specificare la sussistenza dei requisiti indicati dalla scheda 03.01 (stretta necessità della società alle finalità dell'ente e svolgimento da parte della medesima di una delle attività consentite dall'art. 4). In caso di attività inerenti ai servizi pubblici locali, esplicitare le ragioni della convenienza economica dell'erogazione del servizio mediante la società anziché in forme alternative (gestione diretta, azienda speciale, ecc.) e della sostenibilità della scelta in termini di costo-opportunità per l'ente. Con riferimento alle condizioni di cui alla scheda 03.02, dichiarare espressamente che non ricorrono le condizioni ivi indicate e darne motivazione. In relazione ai servizi pubblici a rete di rilevanza economica, dare dimostrazione della non necessità di operazioni di aggregazione con altre società operanti nello stesso settore e del fatto che la società svolge servizi non compresi tra quelli da affidare per il tramite dell'Ente di Governo d'Ambito.

05. AZIONI DI RAZIONALIZZAZIONE

05.02. Cessione/Alienazione quote

Compilare una scheda per ciascuna partecipazione che si intende cedere/alienare

Progressivo società partecipata: Dir_6 (a)

Quota di partecipazione detenuta: 1,7 (b)

Denominazione società partecipata: GAL ETRURIA SCRL (c)

Quota di partecipazione da cedere/alienare: (d)

Tipo partecipazione: Diretta (e)

Attività svolta: gestione fondi leader plus per fini di sviluppo locale previsto dalle iniziative a sostegno delle aree rurali (f)

Selezionare le motivazioni della scelta:

Società non indispensabile per il perseguimento delle finalità dell'Ente (g)

In caso di scelta dell'opzione "altro", specificare:

Fornire ulteriori dettagli sulle motivazioni della scelta:

La partecipazione nel Gal Etruria era motivata dalla possibilità di favorire l'accesso ai finanziamenti comunitari sia da parte del comune direttamente sia da parte delle aziende locali. Sono ormai anni che la regione non fa uscire i bandi per l'attivazione dei programmi Leader e, oltretutto, l'accesso alle attività di animazione promosse dal GAL Etruria, potrebbero essere acquisite tramite affidamento di prestazioni di servizi, senza necessità di avvalersi di una società appositamente costituita. Ciò in quanto non vi sono limitazioni statutarie che limitano l'azione dei GAL in favore esclusivo dei soci. La mancata attivazione dei programmi e l'assenza di vincoli statuari, rendono la partecipazione in GAL Etruria non necessaria per le finalità istituzionali dell'ente, pur essendo consentito, per norma, il mantenimento della partecipazione.

Indicare le modalità di attuazione della cessione/alienazione:

recesso ai sensi dell'art. 10 dello statuto

Indicare i tempi stimati per il perfezionamento della cessione/alienazione:

Non stimabili - Rimessi alla Società'

Indicare una stima dei risparmi attesi:

Nessun risparmio atteso

(a): Inserire uno dei progressivi già indicati nelle schede di ricognizione (02.01; 02.02).

(b): Inserire la quota complessiva di partecipazione dell'Amministrazione, sommando le quote dirette (02.01 colonna E) e indirette (02.02 colonna G).

(c): Inserire la ragione sociale come indicata nelle schede di ricognizione (02.01; 02.02).

(d): Inserire la quota di partecipazione che si intende cedere/alienare.

(e): Indicare il tipo di partecipazione distinguendo i casi in cui la società sia partecipata direttamente, indirettamente (tramite altra società/organismo), ovvero in parte direttamente e in parte indirettamente.

(f): Inserire l'attività svolta come indicata nelle schede di ricognizione (02.01; 02.02).

(g): Vedi scheda 06. "Appendice_motivazioni".

05. AZIONI DI RAZIONALIZZAZIONE

05.03. Liquidazione

Compilare una scheda per ciascuna partecipazione che si intende mettere in liquidazione

Progressivo società partecipata: Dir_3 (a) Quota di partecipazione detenuta: 0,13 (b)

Denominazione società partecipata: AZIENDA TRASPORTI LIVORNESE - A.T.L. SOCIETA' A RESPONSABILITA' LIMITATA (c)

Tipo partecipazione: Diretta (d)

Attività svolta: trasporto pubblico locale (e)

Selezionare le motivazioni della scelta:

Scelta di gestione del servizio in forma alternativa (f)

In caso di scelta dell'opzione "altro", specificare:

Fornire ulteriori dettagli sulle motivazioni della scelta:

L'azione di razionalizzazione prevista, quale la liquidazione della Società, è stata dettata dalla scelta di effettuare la gestione del servizio in forma alternativa, a seguito delle disposizioni legislative introdotte dalla L.R.T. n. 65/2010, art. 82, c. 1 e c. 1 bis; in seguito ai sensi del D.L. 150/2013, art. 13; infine ai sensi della L.R.T. 77/2013, art. 68. La Regione ha posto il servizio a gara al fine di individuare un solo gestore di rango regionale.

Indicare le modalità di attuazione della liquidazione:

La società è stata posta in liquidazione con delibera assembleare del 22 ottobre 2013 adottata con le maggioranze previste dall'art. 2479-bis c.3 del Codice Civile.

Indicare i tempi stimati per la conclusione della procedura:

Le procedure di liquidazione sono in corso.

Indicare una stima dei risparmi attesi:

Nessun risparmio atteso

(a): Inserire uno dei progressivi già indicati nelle schede di ricognizione (02.01; 02.02).

(b): Inserire la quota complessiva di partecipazione dell'Amministrazione, sommando le quote dirette (02.01 colonna E) e indirette (02.02 colonna G).

(c): Inserire la ragione sociale come indicata nelle schede di ricognizione (02.01; 02.02).

(d): Indicare il tipo di partecipazione distinguendo i casi in cui la società sia partecipata direttamente, indirettamente (tramite altra società/organismo), ovvero in parte direttamente e in parte indirettamente.

(e): Inserire l'attività come indicata nelle schede di ricognizione (02.01; 02.02).

(f): Vedi scheda 06. "Appendice_motivazioni".

05. AZIONI DI RAZIONALIZZAZIONE

05.03. Liquidazione

Compilare una scheda per ciascuna partecipazione che si intende mettere in liquidazione

Progressivo società partecipata: Dir_4 (a) Quota di partecipazione detenuta: 0,2487 (b)

Denominazione società partecipata: PROMOZIONE E SVILUPPO VAL DI CECINA S.R.L. (c)

Tipo partecipazione: Diretta (d)

Attività svolta: promozione dello sviluppo di aree omogenee (e)

Selezionare le motivazioni della scelta:

Società inattiva o non più operativa (f)

In caso di scelta dell'opzione "altro", specificare:

Fornire ulteriori dettagli sulle motivazioni della scelta:

Indicare le modalità di attuazione della liquidazione:

La società è stata posta in liquidazione ai sensi dell'art. 2484 c.1, del Codice Civile, con delibera assembleare del 15 giugno 2012 adottata con le maggioranze previste dall'art. 2479-bis c.3 del Codice Civile.

Indicare i tempi stimati per la conclusione della procedura:

Le procedure di liquidazione sono in corso.

Indicare una stima dei risparmi attesi:

Nessun risparmio atteso

(a): Inserire uno dei progressivi già indicati nelle schede di ricognizione (02.01; 02.02).

(b): Inserire la quota complessiva di partecipazione dell'Amministrazione, sommando le quote dirette (02.01 colonna E) e indirette (02.02 colonna G).

(c): Inserire la ragione sociale come indicata nelle schede di ricognizione (02.01; 02.02).

(d): Indicare il tipo di partecipazione distinguendo i casi in cui la società sia partecipata direttamente, indirettamente (tramite altra società/organismo), ovvero in parte direttamente e in parte indirettamente.

(e): Inserire l'attività come indicata nelle schede di ricognizione (02.01; 02.02).

(f): Vedi scheda 06. "Appendice_motivazioni".

05. AZIONI DI RAZIONALIZZAZIONE

05.05. Riepilogo

Azione di razionalizzazione	Progressivo	Denominazione società	% Quota di partecipazione	Tempi di realizzazione degli interventi	Risparmi attesi (importo)
Contenimento dei costi					
Cessione/Alienazione quote	Dir_6	GAL ETRURIA SCRL	1,70	NON STIMABILI - RIMESSI ALLA SOCIETA'	NO
Liquidazione	Dir_3	A.T.L. SOCIETA' A RESPONSABILITA' LIMITATA	0,13	NON STIMABILI - RIMESSI AL LIQUIDATORE	NO
	Dir_4	PROMOZIONE E SVILUPPO VAL DI CECINA S.R.L	0,2487	NON STIMABILI - RIMESSI AL LIQUIDATORE	NO
Fusione/Incorporazione					

06. ELENCO MOTIVAZIONI SCHEDE 05.02, 05.03 E 05.04

Scheda 05.02: Cessione/Alienazione quote

Nella "cella" relativa alla selezione delle motivazioni della scelta, dal menù a tendina è possibile scegliere tra le seguenti opzioni:

- Internalizzazione delle attività svolte dalla società
- Scelta di gestione del servizio in forma alternativa
- Intervenuta modifica nella gestione/amministrazione della società, non condivisa dall'Ente
- Società inattiva o non più operativa
- Società non indispensabile per il perseguimento delle finalità dell'Ente
- Società composta da soli amministratori o con numero dipendenti inferiore al numero amministratori
- Società con fatturato medio inferiore a 500 mila euro nel triennio precedente
- Perdite reiterate
- Carenza persistente di liquidità
- Società con oggetto analogo o simile ad altri organismi partecipati dall'Ente
- Altro (specificare)

Scheda 05.03: Liquidazione

Nella "cella" relativa alla selezione delle motivazioni della scelta, dal menù a tendina è possibile scegliere tra le seguenti opzioni:

- Internalizzazione delle attività svolte dalla società
- Scelta di gestione del servizio in forma alternativa
- Intervenuta modifica nella gestione/amministrazione della società, non condivisa dall'Ente
- Società inattiva o non più operativa
- Società non indispensabile per il perseguimento delle finalità dell'Ente
- Società composta da soli amministratori o con numero dipendenti inferiore al numero amministratori
- Società con fatturato medio inferiore a 500 mila euro euro nel triennio precedente
- Perdite reiterate
- Carenza persistente di liquidità
- Società con oggetto analogo o simile ad altri organismi partecipati dall'Ente
- Altro (specificare)

Scheda 05.04: Fusione/Incorporazione

Nella "cella" relativa alla selezione delle motivazioni della scelta, dal menù a tendina è possibile scegliere tra le seguenti opzioni:

- Svolgimento di attività complementari o analoghe a quelle coinvolte nel progetto di fusione/incorporazione
- Aggregazione di società di servizi pubblici locali a rilevanza economica
- Riduzione/contenimento dei costi di funzionamento (compresi quelli degli amministratori e organi di revisione interna) o dei costi di produzione di beni e servizi
- Compensazione di eventuali squilibri finanziari e/o economici preesistenti alla fusione/incorporazione
- Realizzazione di economie di scala e di altre sinergie per l'integrazione di fasi consecutive della produzione di beni e servizi e/o migliore utilizzo degli impianti, delle attrezzature e del know how in uso
- Altro (specificare)